ともに挑む。ともに実る。
MIZUHO みずほ銀行

# みずほCustomer Desk Report 2026/11/24 号（As of 2026/11/23）

みずほ銀行 国際為替部

## 【昨日の市況概要】

| | | | 公示仲値 | - |
|---|---|---|---|---|
| | USD/JPY | EUR/USD | EUR/JPY | GBP/USD | AUD/USD |
| TKY 9:00AM | 158.95 | 1.0972 | 174.50 | 1.3095 | 0.6640 |
| SYD-NY High | 159.50 | 1.1005 | 175.00 | 1.3143 | 0.6658 |
| SYD-NY Low | 158.56 | 1.0881 | 173.21 | 1.3011 | 0.6598 |
| NY 5:00 PM | 158.97 | 1.0902 | 173.30 | 1.3033 | 0.6628 |

（出所：LSEG）

| | 終値 | （前日比） | | 終値 | （前日比） |
|---|---|---|---|---|---|
| NY DOW | 49,595.31 | 1,447.98 | 日本2年債 | - | - |
| NASDAQ | 24,089.56 | 1,471.83 | 日本10年債 | - | - |
| S&P | 7,237.17 | 326.78 | 米国2年債 | 4.6938% | 0.0470% |
| 日経平均 | - | - | 米国5年債 | 4.7618% | 0.0215% |
| TOPIX | - | - | 米国10年債 | 4.9437% | ▲0.0000% |
| ｼｶｺﾞ日経先物 | 57,980.00 | 3,390.00 | 独10年債 | 3.2867% | ▲0.0170% |
| ﾛﾝﾄﾞﾝFT | 10,480.82 | 134.48 | 英10年債 | 5.2090% | ▲0.0289% |
| DAX | 25,337.27 | 534.49 | 豪10年債 | 4.9086% | ▲0.0406% |
| ハンセン指数 | 22,383.74 | ▲ 27.06 | USDJPY 1M Vol | 7.48% | ▲0.37% |
| 上海総合 | 3,538.95 | 5.15 | USDJPY 3M Vol | 7.58% | ▲0.21% |
| NY金 | 3,681.70 | 137.60 | USDJPY 6M Vol | 7.98% | ▲0.14% |
| WTI | 80.17 | ▲ 3.24 | USDJPY 1M 25RR | ▲1.80% | Yen Call Over |
| CRB指数 | 366.47 | ▲ 3.29 | EURJPY 3M Vol | 7.75% | ▲0.10% |
| ドルインデックス | 104.33 | 0.52 | EURJPY 6M Vol | 8.27% | ▲0.08% |

（出所：Bloomberg）

**東京**

ｱｼﾞｱ時間は158.95ﾚﾍﾞﾙでｵｰﾌﾟﾝ。日本祝日で参加者が少ない中、先週末のﾘｽｸｵﾌﾑｰﾄﾞから一転、米株先物や米金利の上昇に追随する形でﾄﾞﾙ円もじりじりと上昇し、159円台を回復。引けにかけてやや下押す局面はあるも、終始底堅く推移し、結局158.95ﾚﾍﾞﾙで欧州時間へ。

**ロンドン**

ﾛﾝﾄﾞﾝ時間のﾄﾞﾙ円は158.95ﾚﾍﾞﾙでｵｰﾌﾟﾝ。ｱｼﾞｱ時間からの地合いを引き継ぎ、底堅く推移するも失速。結局、159.07ﾚﾍﾞﾙでﾆｭｰﾖｰｸ市場へ引き継がれた。

**ニューヨーク**

NY市場のﾄﾞﾙ円は、朝方、ﾊｲﾃｸ株を中心とした株高を背景に米金利が上昇する中、ﾄﾞﾙ買い優勢となり、159.50まで上昇も、午後は伸び悩み158.90付近まで反落。その後、158.97ﾚﾍﾞﾙでｸﾛｰｽﾞ。一方、ﾕｰﾛﾄﾞﾙは、先述の株高を背景とした米金利上昇に伴うﾄﾞﾙ買いを受け、1.0880付近まで下落。午後は、1.0900付近で揉み合い、結局1.0902ﾚﾍﾞﾙでｸﾛｰｽﾞ。

## 【昨日迄の指標等】

| Date | Time | | Event | | 結果 | 予想 |
|---|---|---|---|---|---|---|
| 11月20日 | 08:30 | 日 | 全国CPI/コアCPI/コアコアCPI | 10月 | 2.3%/2.2%/2.2% | 2.5%/2.3%/2.3% |
| | 09:01 | 英 | 消費者信頼感 | 11月 | -22.0 | -22.0 |
| | 16:00 | 独 | PPI(前月比/前年比) | 10月 | 1.4%/8.1% | 1.0%/7.3% |
| | 16:00 | 英 | 小売売上高(前月比/前年比) | 10月 | 0.7%/2.3% | 0.0%/1.7% |
| 11月21日 | 00:00 | 欧 | 消費者信頼感・速報 | 11月 | -16.9 | -18.0 |
| | 00:00 | 米 | ﾐｼｶﾞﾝ大学消費者ﾏｲﾝﾄﾞ・確報 | 11月 | 51.5 | 51.6 |
| 11月23日 | 17:15 | 仏 | 製造業/サービス/コンポジットPMI・速報 | 11月 | 47.9/46.6/46.2 | 49.8/47.5/47.9 |
| | 17:30 | 独 | 製造業/サービス/コンポジットPMI・速報 | 11月 | 55.0/54.0/55.0 | 54.2/52.3/53.2 |
| | 18:00 | 欧 | 製造業/サービス/コンポジットPMI・速報 | 11月 | 52.9/51.2/51.7 | 52.7/51.8/52.0 |
| | 18:30 | 英 | 製造業/サービス/コンポジットPMI・速報 | 11月 | 52.7/52.0/52.3 | 53.0/53.0/52.8 |
| | 23:45 | 米 | 製造業/サービス/コンポジットPMI・速報 | 11月 | 54.5/54.7/54.6 | 54.5/55.5/55.6 |

## 【本日の予定】

| Date | Time | | Event | | 予想 | 前回 |
|---|---|---|---|---|---|---|
| 11月24日 | 18:00 | 独 | IFO企業景況感/現況/期待指数 | 11月 | 90.5/89.1/92.0 | 90.2/88.8/91.6 |
| 11月25日 | 00:00 | 米 | ｺﾝﾌｧﾚﾝｽﾎﾞｰﾄﾞ消費者信頼感 | 11月 | 92.4 | 91.7 |

（出所：Bloomberg）

## 【ドル円相場（気配値）】

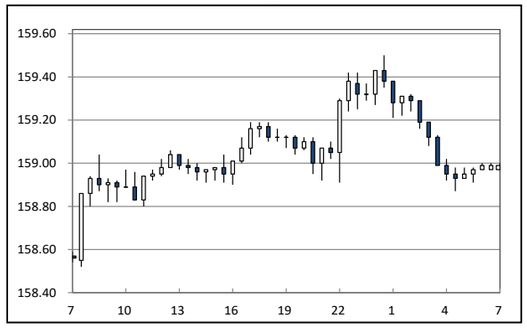


（出所：Bloomberg）

## 【対円騰落率（日次）】

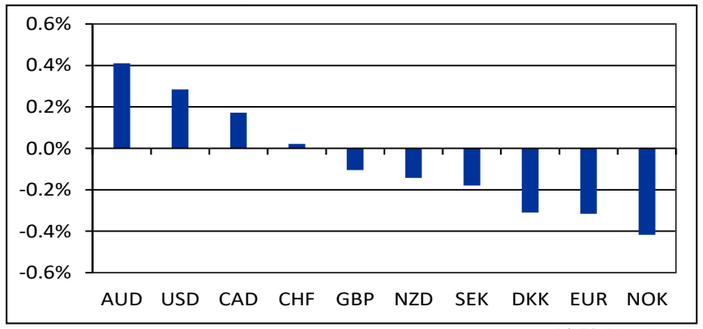


（出所：Bloomberg）

## 【予想レンジ】

| 通貨ペア | USD/JPY | EUR/USD | EUR/JPY |
|---|---|---|---|
| 想定レンジ | 158.50-159.50 | 1.0850ー1.1000 | 173.20-175.00 |

## 【マーケット・インプレッション】

本日のドル円は、159円を挟んで揉みあう展開を予想する。昨日の米株式市場では、米大手半導体企業の前CEOの復帰発表を受け、AI関連株を中心に買い戻しが広がった。リスク回避の円買いが巻き戻されたほか、株価の反発を背景にFRBの追加利上げ観測が強まり、ドル買いも進んだ。本日もこの流れを引き継ぎ、リスク選好に伴う円売りが出やすいとみる。一方、株価の反発が持続するかはなお不透明なことに加え、足元の原油安が一段と進む場合には米金利の低下圧力となり、ドル円の上値は抑えられよう。明日には米10月個人消費支出の発表を控えていることからも、本日は方向感が出にくいとみる。

当資料は情報提供のみを目的として作成したものであり、特定の取引の勧誘を目的としたものではありません。当資料は執筆時点で信頼できると判断した情報に基づいて作成されていますが、その正確性、確実性を保証するものではありません。当資料は執筆者の見解に基づき作成されたものであり、みずほ銀行及びみずほフィナンシャルグループの統一された見解ではありません。当資料に基づくお客さまの決定、行為、およびその結果について、当行は一切の責任を負いません。ご利用にあたっては、お客様ご自身の判断でなさるようにお願い申し上げます。当資料の著作権はみずほ銀行に帰属し、その目的を問わず無断で引用または複製することを禁じます。また、ここに記載された内容は事前連絡なしに変更されることもあります。なお、当行は本情報を無償でのみ提供しております。当行からの無償の情報提供を望まれない場合、配信停止を希望する旨をお申し出ください。

担当：武藤・西