

【外国為替】

| | 始値 | 高値 | 安値 | 終値 |
|---------|--------|--------|--------|--------|
| AUD/USD | 0.6570 | 0.6612 | 0.6552 | 0.6577 |
| AUD/JPY | 97.31 | 97.82 | 97.10 | 97.59 |
| USD/JPY | 148.10 | 148.70 | 146.99 | 148.37 |
| EUR/USD | 1.0883 | 1.0916 | 1.0822 | 1.0851 |
| NZD/USD | 0.6077 | 0.6117 | 0.6062 | 0.6088 |
| AUD/NZD | 1.0811 | 1.0833 | 1.0792 | 1.0806 |
| AUD/EUR | 0.6037 | 0.6071 | 0.6035 | 0.6062 |
| EUR/JPY | 161.19 | 161.72 | 160.43 | 161.00 |

*前営業日の値動き

【AUD/USD 24時間チャート】

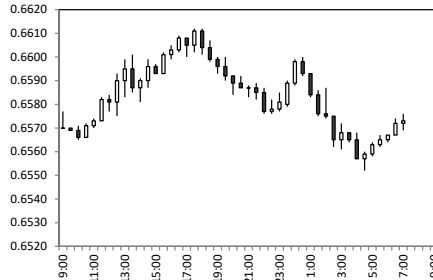

【AUD/JPY 24時間チャート】

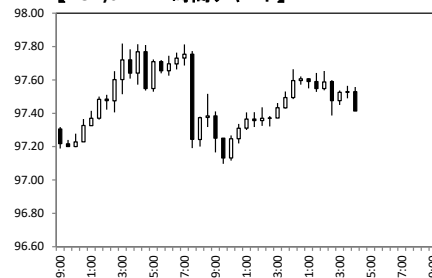

【主要政策金利・各国国債利回り】

| | 前営業日終値 | 前日比 |
|-----------------|--------------|--------|
| RBA (Cash Rate) | 4.350% | 0.0bp |
| FED (FF Rate) | 5.25 - 5.50% | 0.0bp |
| 米10年国債 | 4.138% | 3.3bp |
| 日10年国債 | 0.671% | 1.3bp |
| 豪10年国債 | 4.189% | -4.0bp |
| 独10年国債 | 2.352% | 6.2bp |
| 英10年国債 | 3.986% | 8.2bp |

【主要株価】

| | 前営業日終値 | 前日比 | 騰落率 |
|----------|--------|-----|-------|
| NYダウ | 37,905 | -96 | -0.3% |
| ナスダック総合 | 15,426 | 66 | 0.4% |
| S&P500 | 4,865 | 14 | 0.3% |
| 日経平均株価 | 36,518 | -29 | -0.1% |
| 豪州ASX200 | 7,515 | 38 | 0.5% |
| 上海総合 | 2,771 | 15 | 0.5% |
| 独DAX | 16,627 | -56 | -0.3% |
| 英FTSE | 7,486 | -2 | 0.0% |

【コモディティ価格】

| | 前営業日終値 | 前日比 | 騰落率 |
|---------------------|----------|-------|-------|
| 鉄鉱石(鉄分62%) offshore | 135.48 | 0.06 | 0.0% |
| 一般炭(Newcastle) | 127.30 | -0.15 | -0.1% |
| 原料炭(Australia-SGX) | 335.00 | 0.00 | 0.0% |
| NY原油先物(WTI) | 74.56 | -0.20 | -0.3% |
| NY天然ガス先物(HenryHub) | 2.48 | 0.06 | 2.6% |
| NY金先物 | 2,049.00 | 7.40 | 0.4% |

*上記全て基準日は前営業日

(Data Source: Bloomberg)

【トピックス、経済指標、豪ドル推移、注目点等】

予想レンジ: AUD/USD: 0.6520-0.6660 AUD/JPY: 96.60-98.50

【前日のマーケット/本日の見通し】

火曜の豪ドルは0.6570でスタート後、中国当局が中国株式相場の急落を阻止する為、大胆な支援策を検討しているとのヘッドラインで豪ドル買いの反応から0.66台へ乗せ、豪ドル円も97.80近辺まで上昇した。日銀金融政策決定会合では事前報道の通り、24年度コアCPI見通しを前回値2.8%から2.4%へ下方修正、25年度を1.7%から1.8%へ上昇修正した程度で特段のサプライズはなく、マイナス金利を維持した事からやや円安に推移しドル円は148台半ばまで上昇した。その後の植田総裁の会見では2%目標に向けて徐々に高まっていく確度は「少しずつ高まっている」との認識を示し、これが政策修正に向けて前進していると受け止められ、一時ドル円は147円割れまで、豪ドル円は97.20近辺まで円高が進んだ。この裏で豪ドルは0.6612まで上昇後、0.65台後半へ沈んだ。NY時間は米債利回り上昇に伴いドルが上昇する動きとS&P500が再び最高値を付ける動きに挟まれ、豪ドルは0.65台半ばまで下落した後、NY引けにかけて0.6580まで戻した。

本日は各豪、日本、米国の1月PMIが発表予定。政策変更時期を占う上で各PMIを確認し、どの程度景気減速しているかを精査したい。

【前日経済指標/イベント】 (出所: Bloomberg)

| 時刻 | 国名 | イベント | 期間 | 調査 | 実績 | 前回 | 修正 |
|------------------|----|-----------------|--------|--------|--------|--------|-----|
| 01/23/2024 11:30 | AU | NAB企業信頼感 | Dec | -- | -1 | -9 | -8 |
| 01/23/2024 11:30 | AU | NAB企業景況感 | Dec | -- | 7 | 9 | -- |
| 01/23/2024 14:09 | JN | 日銀:当座預金残高の政策金利 | Jan-23 | -0.10% | -0.10% | -0.10% | -- |
| 01/23/2024 14:09 | JN | 日銀:10年国債金利の操作目標 | Jan-23 | 0.00% | 0.00% | 0.00% | -- |
| 01/23/2024 14:09 | JN | 日銀GDP直近予想 | 1Q | -- | 1.80% | 2.00% | -- |
| 01/23/2024 14:09 | JN | 日銀GDP直近予想+1 | 1Q | -- | 1.20% | 1.00% | -- |
| 01/23/2024 14:09 | JN | 日銀GDP直近予想+2 | 1Q | -- | 1.00% | 1.00% | -- |
| 01/23/2024 14:09 | JN | 日銀CPI直近予想 | 1Q | -- | 2.80% | 2.80% | -- |
| 01/23/2024 14:09 | JN | 日銀CPI直近予想+1 | 1Q | -- | 2.40% | 2.80% | -- |
| 01/23/2024 14:09 | JN | 日銀CPI直近予想+2 | 1Q | -- | 1.80% | 1.70% | -- |
| 01/24/2024 00:30 | US | フィッシャー連銀非製造業活動 | Jan | -- | -3.7 | 6.3 | 2.1 |
| 01/24/2024 02:00 | US | リッチモンド連銀製造業指数 | Jan | -- | -8 | -11 | -- |
| 01/24/2024 02:00 | US | リッチモンド連銀景況 | Jan | -- | -3 | 0 | -- |

【本日経済指標/イベント】 (出所: Bloomberg)

| 時刻 | 国名 | イベント | 期間 | 調査 | 実績 | 前回 | 修正 |
|------------------|----|---------------------------|--------|----------|----|----------|----------|
| 01/24/2024 08:45 | NZ | CPI(前期比) | 4Q | 0.50% | -- | 1.80% | -- |
| 01/24/2024 08:45 | NZ | CPI(前年比) | 4Q | 4.70% | -- | 5.60% | -- |
| 01/24/2024 09:00 | AU | ジュード・バンク・オーストラリアPMIコンボシット | Jan P | -- | -- | 46.9 | -- |
| 01/24/2024 09:00 | AU | ジュード・バンク・オーストラリアPMI製造業 | Jan P | -- | -- | 47.6 | -- |
| 01/24/2024 09:00 | AU | ジュード・バンク・オーストラリアPMIサービス業 | Jan P | -- | -- | 47.1 | -- |
| 01/24/2024 10:30 | AU | ウェストバンク景気先行指数(前月比) | Dec | -- | -- | 0.07% | -- |
| 01/24/2024 10:50 | JN | 貿易収支 | Dec | -¥122.6b | -- | -¥776.9b | -¥780.4b |
| 01/24/2024 10:50 | JN | 貿易収支(調整後) | Dec | -¥419.4b | -- | -¥408.9b | -- |
| 01/24/2024 10:50 | JN | 輸出(前年比) | Dec | 9.20% | -- | -0.20% | -- |
| 01/24/2024 10:50 | JN | 輸入(前年比) | Dec | -5.40% | -- | -11.90% | -- |
| 01/24/2024 11:00 | AU | ブルームバーグ1月オーストラリア経済調査 | | | | | |
| 01/24/2024 11:30 | JN | auじぶん銀行日本複合PMI | Jan P | -- | -- | 50 | -- |
| 01/24/2024 23:00 | US | MBA住宅ローン申請指数 | Jan-19 | -- | -- | 10.40% | -- |
| 01/25/2024 01:45 | US | S&Pグローバル米国製造業PMI | Jan P | 47.6 | -- | 47.9 | -- |
| 01/25/2024 01:45 | US | S&Pグローバル米国サービス業PMI | Jan P | 51.5 | -- | 51.4 | -- |
| 01/25/2024 01:45 | US | S&Pグローバル米国コンボシットPMI | Jan P | 51 | -- | 50.9 | -- |