MIZUHO　みずほ銀行　One MIZUHO

みずほCustomer Desk Report　2021/03/31 号（As of 2021/03/30）

市場営業部　為替営業第二チーム

【昨日の市況概要】

	USD/JPY	EUR/USD	EUR/JPY	GBP/USD	AUD/USD
				公示仲値	109.83
TKY 9:00AM	109.84	1.1769	129.23	1.3773	0.7638
SYD-NY High	110.42	1.1773	129.53	1.3783	0.7664
SYD-NY Low	109.77	1.1711	129.19	1.3707	0.7585
NY 5:00 PM	110.35	1.1716	129.32	1.3743	0.7597

NY DOW	33,066.96	▲ 104.41	日本2年債	-0.1400	0.00bp
NASDAQ	13,045.39	▲ 14.25	日本10年債	0.0800	1.00bp
S&P	3,958.55	▲ 12.54	米国2年債	0.1475	0.59bp
日経平均	29,432.70	48.18	米国5年債	0.8981	0.64bp
TOPIX	1,977.86	▲ 15.48	米国10年債	1.7082	▲0.79bp
ｼｶｺﾞ日経先物	29,405.00	45.00	独10年債	-0.2785	4.20bp
ﾛﾝﾄﾞﾝFT	6,772.12	35.95	英10年債	0.8240	3.75bp
DAX	15,008.61	190.89	豪10年債	1.7800	8.30bp
ﾊﾝｾﾝ指数	28,577.50	239.20	USDJPY 1M Vol	6.48	0.52%
上海総合	3,456.68	21.38	USDJPY 3M Vol	6.48	0.23%
NY金	1,686.00	▲ 28.60	USDJPY 6M Vol	6.65	0.17%
WTI	60.55	▲ 1.01	USDJPY 1M 25RR	-0.03	Yen Call Over
CRB指数	184.874	▲2.66	EURJPY 3M Vol	6.80	0.01%
ドルインデックス	93.30	0.35	EURJPY 6M Vol	7.21	0.09%

東京	東京時間のﾄﾞﾙ円は109.84ﾚﾍﾞﾙでｵｰﾌﾟﾝ後、米金利の大幅上昇にｻﾎﾟｰﾄされて堅調に推移。12時ごろに行われた黒田日銀総裁の会見にて長期金利引き下げの可能性について言及したことへの反応は限定的であったが、東京ｸﾛｰｽﾞ直前に110円台に浮上し、110.09をつけて110.05ﾚﾍﾞﾙで海外に渡った。
ロンドン	ﾛﾝﾄﾞﾝ市場のﾄﾞﾙ円は、110.05ﾚﾍﾞﾙでｵｰﾌﾟﾝ。明日のﾊﾞｲﾃﾞﾝ大統領のｲﾝﾌﾗ計画発表を控えて米長期金利が上昇する中、欧州時間のﾄﾞﾙは全面高。110.39円まで上昇し110.35ﾚﾍﾞﾙでNYに渡った。
ニューヨーク	本邦勢のﾚﾊﾟﾄﾘの動きもほとんど終わりに近づく中、明日のﾊﾞｲﾃﾞﾝ政権でのｲﾝﾌﾗ支出の発表を前に、米金利が上昇する中海外市場でﾄﾞﾙ買いが強まり、ﾄﾞﾙ円は110円ちょうどを抜け、110.39まで上昇し、110.35ﾚﾍﾞﾙでNYｵｰﾌﾟﾝ。朝方は米金利上昇が一旦落ち着くものの、ﾄﾞﾙ買いが継続し、110.42まで上昇する。10時に発表された3月消費者信頼感指数は予想を大きく上回ったがﾄﾞﾙ円の反応は限定的で、その後は株式市場が下落する動きに円買いが強まり110.19まで下押しする。午後は関係筋の話として明日のｲﾝﾌﾚ支出案は2.25兆ﾄﾞﾙになる等と米紙が報じるが市場の反応は限定的となり、110.30付近での推移が続き、110.35ﾚﾍﾞﾙでｸﾛｰｽﾞした。一方、ﾄﾞﾙ買いに海外市場のﾕｰﾛﾄﾞﾙは上値を切り下げ、1.1735ﾚﾍﾞﾙでNYｵｰﾌﾟﾝ。朝方はﾄﾞﾙ買いが継続したことや、ﾄﾞｲﾂの一番大きい労働組合の交渉内容が弱く、賃上げも低いことからECBはｲﾝﾌﾚの兆しが見えないだろうとのﾚﾎﾟｰﾄも見られる中、1.1711まで下落する。その後一旦1.1733まで戻すが、再びﾄﾞﾙが買い戻される展開に1.1714まで反落する。終盤に掛けては閑散な推移が続き、1.1716ﾚﾍﾞﾙでｸﾛｰｽﾞした。

当資料は情報提供のみを目的として作成したものであり、特定の取引の勧誘を目的としたものではありません。当資料は信頼できると判断した情報に基づいて作成されていますが、その正確性、確実性を保証するものではありません。ここに記載された内容は事前連絡なしに変更されることもあります。投資に関する最終決定は、お客様ご自身の判断でなさるようにお願い申し上げます。また、当資料の著作権はみずほ銀行に属し、その目的を問わず無断で引用または複製することを禁じます。なお、当行は本情報を無償でのみ提供しております。当行からの無償の情報提供を望まれない場合、配信停止を希望する旨をお申し出ください。

担当：鈴木・天雲 TEL:03-3242-7070 FAX:03-3211-5825 LDN 00531-444-179 NY 00531-113-682

【昨日の指標等】

Date	Time		Event		結果	予想
3月30日	18:00	欧	消費者信頼感・確報	3月	−10.8	−
	18:00	欧	鉱工業信頼感指数	3月	2	0
	18:00	欧	ｻｰﾋﾞｽ業信頼感指数	3月	−9.3	−14.9
	21:00	独	CPI(前月比/前年比)・速報	3月	0.5%/1.7%	0.5%/1.7%
	23:00	米	ｺﾝﾌｧﾚﾝｽﾎﾞｰﾄﾞ消費者信頼感	3月	109.7	96.9

【本日の予定】

Date	Time		Event		予想	前回
3月31日	10:00	中	製造業PMI/非製造業PMI	3月	52/51.2	51.4/50.6
	15:00	英	GDP(前期比/前年比)・確報	4Q F	1%/−7.8%	1%/−7.8%
	15:00	英	個人消費(前期比)・確報	4Q F	−0.2%	−0.2%
	18:00	欧	CPI(前月比/前年比)・速報	3月	1%/1.4%	0.2%/0.9%
	18:00	欧	コアCPI・速報	3月	1.1%	1.1%
	21:15	米	ADP雇用統計	3月	550k	117k
	23:00	米	中古住宅販売仮契約(前月比)	2月	−3.0%	−2.8%

【ドル円相場】

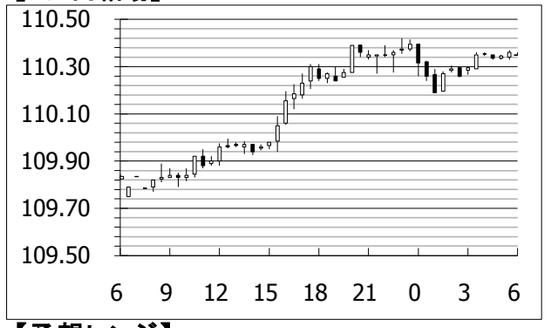

【対円騰落率（日次）】

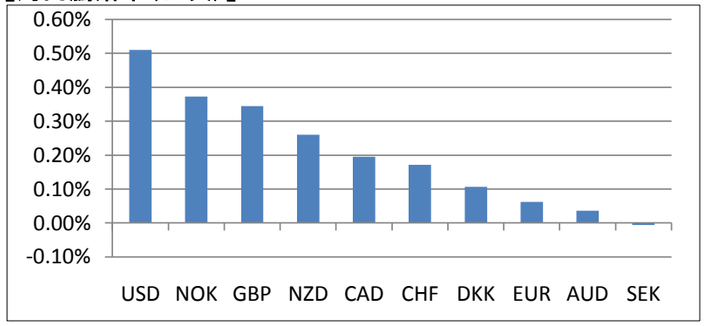

【予想レンジ】

通貨ペア	USD/JPY	EUR/USD	EUR/JPY
想定レンジ	109.80−110.80	1.1680−1.1780	128.80−129.80

【マーケット・インプレッション】

昨日のドル円は上昇基調。
東京時間109.84でオープン後、米金利の上昇を受けたドル買いに徐々に値を上げ110円台に突入。海外時間には一時110.42をつけるなどドル買いの勢いは止まらず、その後も高値圏で推移し110.35でクローズ。
本日のドル円は110円台を中心とした推移を予想。バイデン大統領のインフラ計画に対する期待感に下支えされた米金利は、依然として高水準での推移を続けており、引き続きドル買いのサポート材料になると思われる。年度末であり、本邦企業による売りフローも一定程度想定されるが、現状のドル高基調を下押しするほどのものではないと考える。

■今週のドル/円　見通し

田中	竹内	筒井	加藤	牛島	山岸	田坂	尾身	上野	山口	甲斐		
ベア	ベア	ブル	ブル	ブル	ベア	ベア	ブル	ベア	ブル	ベア		
小野崎	玉井	原田	上遠野	小林	鈴木	大谷	大庭	逸見	木村		ブル	ベア
ブル	ベア	ブル	ベア	ベア	ブル	ブル	ブル	ベア	ブル		11	10

OneMIZUHO 未来へ。お客さまとともに