MIZUHO　みずほ銀行　One MIZUHO

みずほCustomer Desk Report　2020/10/06 号（As of 2020/10/05）

市場営業部　為替営業第二チーム

【昨日の市況概要】

	USD/JPY	EUR/USD	EUR/JPY	GBP/USD	AUD/USD
				公示仲値	105.60
TKY 9:00AM	105.54	1.1719	123.69	1.2942	0.7174
SYD-NY High	105.79	1.1797	124.71	1.2991	0.7193
SYD-NY Low	105.35	1.1704	123.51	1.2900	0.7160
NY 5:00 PM	105.74	1.1784	124.63	1.2981	0.7182

NY DOW	28,148.64	465.83	日本2年債	-0.140	▲0.30bp
NASDAQ	11,332.49	257.47	日本10年債	0.020	0.00bp
S&P	3,408.63	60.19	米国2年債	0.148	1.58bp
日経平均	23,312.14	282.24	米国5年債	0.332	4.44bp
TOPIX	1,637.25	28.03	米国10年債	0.778	7.46bp
ｼｶｺﾞ日経先物	23,445.00	225.00	独10年債	-0.5135	2.25bp
ﾛﾝﾄﾞﾝFT	5,942.94	40.82	英10年債	0.2865	4.20bp
DAX	12,828.31	139.27	豪10年債	0.8840	3.50bp
ﾊﾝｾﾝ指数	23,767.78	308.73	USDJPY 1M Vol	7.80	0.13%
上海総合	-	-	USDJPY 3M Vol	7.60	▲0.15%
NY金	1,920.10	12.50	USDJPY 6M Vol	7.48	▲0.18%
WTI	39.22	2.17	USDJPY 1M 25RR	-1.25	Yen Call Over
CRB指数	147.374	3.25	EURJPY 3M Vol	7.90	▲0.11%
ドルインデックス	93.51	▲ 0.33	EURJPY 6M Vol	7.98	▲0.08%

【昨日の指標等】

Date	Time		Event		結果	予想
10月5日	16:55	独	ﾏｰｸｲｯﾄPMI・確報(ｻｰﾋﾞｽ業/ｺﾝﾎﾟｼﾞｯﾄ)	9月	50.6/54.7	49.1/53.7
	17:30	英	ﾏｰｸｲｯﾄPMI・確報(ｻｰﾋﾞｽ業/ｺﾝﾎﾟｼﾞｯﾄ)	9月	56.1/56.5	55.1/55.7
	18:00	欧	小売売上高(前月比)	8月	4.4%	2.5%
	22:45	米	ﾏｰｸｲｯﾄPMI・確報(ｻｰﾋﾞｽ業/ｺﾝﾎﾟｼﾞｯﾄ)	9月	54.6/54.3	54.6/-
	23:45	米	エバンス・シカゴ連銀総裁　講演	「ｺｱｲﾝﾌﾚ率がある期間2.5%まで上昇したなら非常に満足」		

【本日の予定】

Date	Time		Event		予想	前回
10月6日	09:30	豪	貿易収支	8月	A$5050m	A$4607m
	12:30	豪	RBAｷｬｯｼｭﾚｰﾄ	6-Oct	0.3%	0.3%
	15:00	独	製造業受注(前月比)	8月	2.8%	2.8%
	21:30	米	貿易収支	8月	-$66.2b	-$63.6b
	23:40	米	パウエルFRB議長　講演	-	-	-
10月7日	00:45	米	ハーカー・フィラデルフィア連銀総裁　講演	-	-	-
	03:00	米	ボスティック・アトランタ連銀総裁　講演	-	-	-

【ドル円相場】

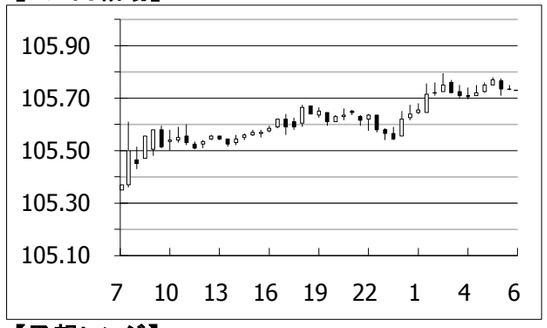

【対円騰落率（日次）】

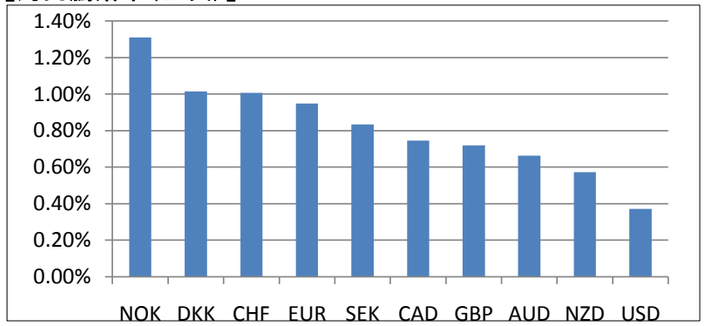

【予想レンジ】

通貨ペア	USD/JPY	EUR/USD	EUR/JPY
想定レンジ	105.30-106.30	1.1750-1.1850	124.30-125.30

【マーケット・インプレッション】

昨日のドル/円は105円台後半で底堅い値動き。
2日に新型コロナウイルス感染が発表されたトランプ大統領の経過が良好であることが伝わると、リスク選好ムードが広がりじりじりと上昇。ただ106円手前では売り圧力も強く、大きな値幅とはならず、105円台後半での狭いレンジ内での値動きに終始。
本日のドル/円も105円台後半を中心とした値動きを予想する。大統領選への不透明感から方向感の出づらい状況ではあるものの、リスクオン地合が継続すれば、一旦106円を目指す展開もあるのではないか。一方で本日も協議の継続が予定されている、米追加経済対策の合意が更に難航した場合の下落リスクも想定しておきたい。

東京

東京時間のﾄﾞﾙ円は105.54ﾚﾍﾞﾙでｵｰﾌﾟﾝ。ﾄﾗﾝﾌﾟ大統領ｺﾛﾅ感染を受けたﾘｽｸｵﾌの流れが一服。米追加財政刺激策への期待感もあり、ﾄﾞﾙ円は105.60付近まで小確りとした推移。先週の下げ分を取り戻す格好となると、105.50ﾚﾍﾞﾙまで押し戻さる場面もあったが、終盤にかけては堅調な日本株を横目に再び上昇し105.59ﾚﾍﾞﾙでｸﾛｰｽﾞ。

ロンドン

ﾛﾝﾄﾞﾝ市場のﾄﾞﾙ円は、105.59ﾚﾍﾞﾙでｵｰﾌﾟﾝ。材料不足で約10銭のﾚﾝｼﾞで横ばいし、105.62ﾚﾍﾞﾙでNYに渡った。ﾎﾟﾝﾄﾞﾄﾞﾙは、1.2933ﾚﾍﾞﾙでｵｰﾌﾟﾝ。英欧通商協議関連の新規材料が出ていないからか、方向感なく推移した。ﾛﾝﾄﾞﾝ朝8時前後に一時1.2900まで売られる局面もあったが、すぐ反発し、結局1.2953ﾚﾍﾞﾙでNYに渡った。

ニューヨーク

週末にﾄﾗﾝﾌﾟ米大統領が入院先周辺を車で巡回し、支持者に姿を見せたほか、大統領主治医の「早ければ5日に退院が可能」との発言が伝わる中、海外市場のﾄﾞﾙ円は、ﾘｽｸ回避巻き戻しの円売りが先行し、105.67まで上昇後、105.62ﾚﾍﾞﾙでNYｵｰﾌﾟﾝ。朝方はﾒﾄﾞｳｽﾞ米大統領補佐官がﾄﾗﾝﾌﾟ大統領の5日退院について楽観的な見方を示し、ﾘｽｸ選好ﾑｰﾄﾞが継続する中、底堅く推移するも、対欧州通貨に対するﾘｽｸ志向のﾄﾞﾙ売りも強まったことから伸び悩む。その後、10時発表の米9月ISM非製造業景況指数が予想を上回り、米株の堅調推移を横目にじりじりと上昇し、高値105.79をつける。新たにﾎﾜｲﾄﾊｳｽのﾏｸﾅﾆｰ報道官を含むﾄﾗﾝﾌﾟ大統領関係者数名が新型ｺﾛﾅｳｲﾙｽで陽性反応が出たと伝わるも、市場の反応は限定的だった。その後、ﾄﾗﾝﾌﾟ大統領が「本日18時30分に退院する」とSNSで明らかにすると、米株の主要指数が一段と上げ幅を拡大し、ﾄﾞﾙ円も高値圏で底堅い推移が続き、結局、105.74ﾚﾍﾞﾙでｸﾛｰｽﾞ。一方、ﾕｰﾛﾄﾞﾙは1.1766ﾚﾍﾞﾙでNYｵｰﾌﾟﾝ。朝方はﾘｽｸ志向のﾄﾞﾙ売りもあいまって高値1.1797まで上昇するもの、EU圏内でも感染第2波が懸念される中、更なる上値追いは限定的だった。売り一巡後、1.1772ﾚﾍﾞﾙまで反落するが、ﾄﾗﾝﾌﾟ大統領が本日退院予定との報道に一段とﾘｽｸ選好ﾑｰﾄﾞが強まり、再びﾄﾞﾙが売られ、結局、1.1784ﾚﾍﾞﾙでｸﾛｰｽﾞ。

当資料は情報提供のみを目的として作成したものであり、特定の取引の勧誘を目的としたものではありません。当資料は信頼できると判断した情報に基づいて作成されていますが、その正確性、確実性を保証するものではありません。ここに記載された内容は事前連絡なしに変更されることもあります。投資に関する最終決定は、お客様ご自身の判断でなさるようにお願い申し上げます。また、当資料の著作権はみずほ銀行に属し、その目的を問わず無断で引用または複製することを禁じます。なお、当行は本情報を無償でのみ提供しております。当行からの無償の情報提供を望まれない場合、配信停止を希望する旨をお申し出ください。

担当：鈴木・上遠野 TEL:03-3242-7070 FAX:03-3211-5825 LDN 00531-444-179 NY 00531-113-682

■今週のドル/円　見通し

田中	竹内	筒井	加藤	牛島	山岸	田坂	尾身	上野	山口	甲斐		
ベア	ベア	ブル	ブル	ブル	ベア	ベア	ブル	ベア	ベア	ベア		
小野崎	玉井	原田	上遠野	小林	松本	大谷	大庭	逸見	木村		ブル	ベア
ブル	ベア	ベア	ベア	ベア	ベア	ベア	ブル	ベア	ブル		7	14

OneMIZUHO 未来へ。お客さまとともに