MIZUHO　みずほ銀行　One MIZUHO

みずほCustomer Desk Report　2020/08/21 号(As of 2020/08/20)

市場営業部　為替営業第二チーム

【昨日の市況概要】

	USD/JPY	EUR/USD	EUR/JPY	公示仲値 GBP/USD	106.10 AUD/USD
TKY 9:00AM	106.08	1.1844	125.67	1.3103	0.7187
SYD-NY High	106.21	1.1868	125.75	1.3226	0.7202
SYD-NY Low	105.75	1.1803	125.10	1.3065	0.7137
NY 5:00 PM	105.81	1.1860	125.48	1.3214	0.7193

NY DOW	27,739.73	46.85	日本2年債	-0.120	0.00bp
NASDAQ	11,264.95	118.49	日本10年債	0.030	0.00bp
S&P	3,385.51	10.66	米国2年債	0.142	▲0.20bp
日経平均	22,880.62	▲ 229.99	米国5年債	0.272	▲1.75bp
TOPIX	1,599.20	▲ 14.53	米国10年債	0.652	▲3.25bp
ｼｶｺﾞ日経先物	22,980.00	▲ 145.00	独10年債	-0.4965	▲2.05bp
ﾛﾝﾄﾞﾝFT	6,013.34	▲ 98.64	英10年債	0.2240	▲1.15bp
DAX	12,830.00	▲ 147.33	豪10年債	0.8630	▲1.10bp
ﾊﾝｾﾝ指数	24,791.39	▲ 387.52	USDJPY 1M Vol	6.68	▲0.15%
上海総合	3,363.90	▲ 44.23	USDJPY 3M Vol	8.18	▲0.07%
NY金	1,946.50	▲ 23.80	USDJPY 6M Vol	7.70	▲0.08%
WTI	42.82	▲ 0.29	USDJPY 1M 25RR	-1.05	Yen Call Over
CRB指数	150.82	▲ 1.18	EURJPY 3M Vol	8.26	▲0.01%
ドルインデックス	92.74	▲ 0.15	EURJPY 6M Vol	8.25	▲0.19%

【昨日の指標等】

Date	Time		Event		結果	予想
8月20日	15:00	独	PPI(前月比/前年比)	7月	0.2%/-1.7%	0.1%/-1.8%
	21:30	米	ﾌｨﾗﾃﾞﾙﾌｨｱ連銀景況	8月	17.2	20.8
	21:30	米	新規失業保険申請件数	15-Aug	1106k	920k

【本日の予定】

Date	Time		Event		予想	前回
8月21日	08:30	日	全国CPI	7月	0.3%	0.1%
	22:45	米	ﾏｰｸｲｯﾄ製造業PMI・速報	8月	52	50.9
	22:45	米	ﾏｰｸｲｯﾄｻｰﾋﾞｽ業PMI・速報	8月	51	50
	23:00	欧	消費者信頼感	8月	-15	-15
	23:00	米	中古住宅販売件数	7月	5.41m	4.72m

【ドル円相場】

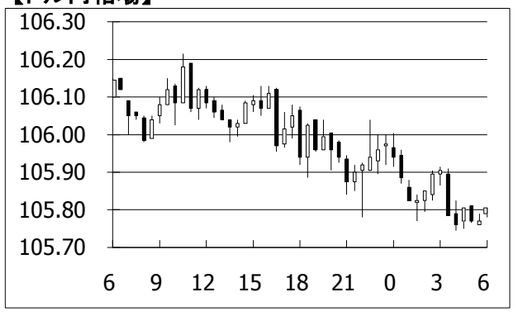

【対円騰落率(日次)】

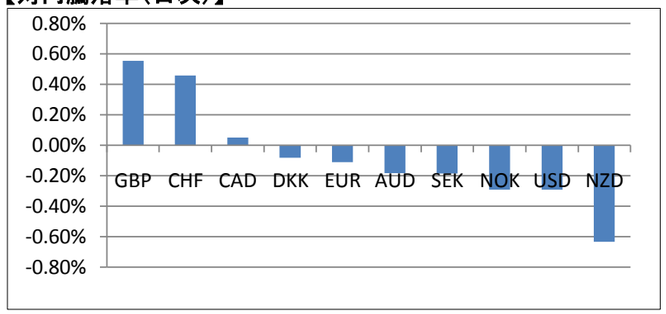

東京	東京時間のﾄﾞﾙ円は106.08ﾚﾍﾞﾙでｵｰﾌﾟﾝ。仲値近辺で買いﾌﾛｰが入り、この日の高値である106.21を付けたが、まもなく反落に転じた。その後は新規材料に欠け方向感に乏しい展開となり、結局ｵｰﾌﾟﾝとほぼ同水準の106.07ﾚﾍﾞﾙで海外時間に渡った。
ロンドン	ﾛﾝﾄﾞﾝ市場のﾄﾞﾙ円は、106.07ﾚﾍﾞﾙでｵｰﾌﾟﾝ。106円を挟んでのもみ合いとなったが、株安で円高地合いとなり105.88ﾚﾍﾞﾙでNYに渡った。ﾎﾟﾝﾄﾞﾄﾞﾙは、1.3086ﾚﾍﾞﾙでｵｰﾌﾟﾝ。昨日のFOMC議事録を受けややﾄﾞﾙ高で始まり1.3065まで下げるも、切り返すと今度は1.3149まで買われ1.3144ﾚﾍﾞﾙでNYに渡った。(ﾛﾝﾄﾞﾝﾄｰﾙﾌﾘｰ 00531 444 179 神田)
ニューヨーク	海外市場のﾄﾞﾙ円は106.21まで上昇する場面もあったが、その後、米長期金利の低下が重しとなり、じりじりと反落。早朝に105.84まで下落し、105.88ﾚﾍﾞﾙでNYｵｰﾌﾟﾝ。朝方は8月ﾌｨﾗﾃﾞﾙﾌｨｱ連銀景況指数と米新規失業保険申請件数が予想以上に悪化したことを受けて、ﾄﾞﾙ売りで反応し105.78をつけるが、その後はﾄﾞﾙのｼｮｰﾄｶﾊﾞｰが強まり、106.04まで反発。しかし、再びﾄﾞﾙ売り優勢の展開となると、105.75まで反落。午後は米金利の低下が一服し、米株も横ばいで推移する中、手掛かり材料が乏しく、105.80近辺の狭いﾚﾝｼﾞで推移し、結局、105.81ﾚﾍﾞﾙでｸﾛｰｽﾞ。一方、海外市場のﾕｰﾛﾄﾞﾙは1.18台半ばでもみ合い。FOMC議事録公表後のﾄﾞﾙ買いが一巡し、1.1868まで上昇するも、欧州株の軟調推移を受けてﾕｰﾛの買い意欲が削がれており、反落する。その後、前日安値(1.1830)を下抜けるとｽﾄｯﾌﾟﾛｽを巻き込みながら一時1.1813をつけるが、早朝に買い戻しが進み、1.1850ﾚﾍﾞﾙでNYｵｰﾌﾟﾝ。朝方発表された米経済指標の結果にﾄﾞﾙ売りで反応し、1.1856まで上昇後、特段のﾍｯﾄﾞﾗｲﾝが見当たらない中、利益確定の売りが強まり、1.1803まで安値更新。しかし、米金利の低下が続く中、ﾄﾞﾙ買いが長続きせず、徐々に下値を切り上げる。午後は午前の下落分を全て取り戻し、1.1868まで上昇するも、ﾕｰﾛﾎﾟﾝﾄﾞの下落に圧迫され、小幅反落。その後、1.1850近辺で方向感無く推移し、1.1860ﾚﾍﾞﾙでｸﾛｰｽﾞ。

【ドル/円相場について】

昨日のドル/円相場は軟調推移し、106円台を定着できず。新規材料が乏しいなかでじりじりと米金利が低下し、ドル/円もつれ安に。さらに米新規失業保険申請件数と米8月フィラデルフィア連銀景況指数が予想を下回り、景気回復の鈍化が嫌気されたことでドル売りが優勢となり、105.80近辺でクローズした。
8/19のFOMC議事録の内容を受けて金融緩和期待が後退し、昨日は一時106円台まで上昇したものの、足元の経済状況は変化していないことからそのドル高効果が薄れてきているように見られる。本日のドル/円はじりじりと上値を切り下げる展開が継続すると予想する。

当資料は情報提供のみを目的として作成したものであり、特定の取引の勧誘を目的としたものではありません。当資料は信頼できると判断した情報に基づいて作成されていますが、その正確性、確実性を保証するものではありません。ここに記載された内容は事前連絡なしに変更されることもあります。投資に関する最終決定は、お客様ご自身の判断でなさるようにお願い申し上げます。また、当資料の著作権はみずほ銀行に属し、その目的を問わず無断で引用または複製することを禁じます。なお、当行は本情報を無償でのみ提供しております。当行からの無償の情報提供を望まれない場合、配信停止を希望する旨をお申し出ください。

担当:木村・鈴木 TEL:03-3242-7070 FAX:03-3211-5825 LDN 00531-444-179 NY 00531-113-682

■今週のドル/円　見通し

田中	竹内	筒井	加藤	牛島	山岸	田坂	尾身	上野	山口	甲斐		
ベア	ベア	ブル	ブル	ブル	ベア	ベア	ブル	ベア	ベア	ベア		
小野崎	玉井	原田	上遠野	小林	松本	大谷	大庭	逸見	木村		ブル	ベア
ブル	ベア	ベア	ベア	ベア	ベア	ベア	ブル	ベア	ベア		6	15

OneMIZUHO 未来へ。お客さまとともに