MIZUHO　みずほ銀行　One MIZUHO

みずほCustomer Desk Report　2020/02/18 号（As of 2020/02/17）

市場営業部　為替営業第二チーム

【昨日の市況概要】

	USD/JPY	EUR/USD	EUR/JPY	GBP/USD	AUD/USD
				公示仲値	109.80
TKY 9:00AM	109.78	1.0841	119.01	1.3049	0.6725
SYD-NY High	109.96	1.0851	119.18	1.3053	0.6733
SYD-NY Low	109.72	1.0817	118.91	1.2999	0.6712
NY 5:00 PM	109.86	1.0839	119.13	1.3002	0.6715

NY DOW	-	-	日本2年債	-0.140	0.00bp
NASDAQ	-	-	日本10年債	-0.040	▲1.00bp
S&P	-	-	米国2年債	-	-
日経平均	23,523.24	▲ 164.35	米国5年債	-	-
TOPIX	1,687.77	▲ 15.10	米国10年債	-	-
ｼｶｺﾞ日経先物	-	-	独10年債	-0.4025	0.05bp
ﾛﾝﾄﾞﾝFT	7,433.25	24.12	英10年債	0.6400	1.40bp
DAX	13,783.89	39.68	豪10年債	1.0690	▲0.55bp
ﾊﾝｾﾝ指数	27,959.60	144.00	USDJPY 1M Vol	4.64	0.04%
上海総合	2,983.62	66.61	USDJPY 3M Vol	4.91	▲0.09%
NY金	-	-	USDJPY 6M Vol	5.26	▲0.11%
WTI	-	-	USDJPY 1M 25RR	-1.12	Yen Call Over
CRB指数	-	-	EURJPY 3M Vol	5.75	▲0.05%
ドルインデックス	99.15	0.02	EURJPY 6M Vol	5.99	▲0.13%

【昨日の指標等】

Date	Time		Event		結果	予想
2月17日	8:50	日	GDP(前期比)・速報	4Q	−6.3%	−3.8%

【本日の予定】

Date	Time		Event		予想	前回
2月18日	18:30	英	ILO失業率(3ヶ月)	12月	3.8%	3.8%
	19:00	独	ZEW調査(現状/期待)	2月	−10.0/21.5	−9.5/26.7
	22:30	米	ニューヨーク連銀製造業景気指数	2月	5.0	4.8

【ドル円相場】

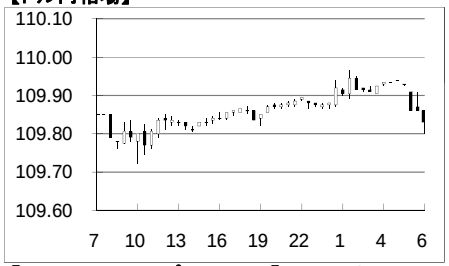

【対円騰落率（日次）】

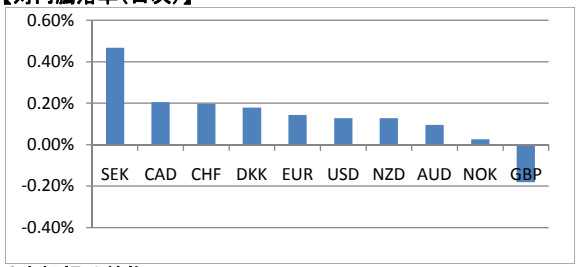

東京	東京時間のﾄﾞﾙ円は動意の薄い展開。109.78ﾚﾍﾞﾙでｵｰﾌﾟﾝ後、日本のGDPが予想以上に弱く（予：▲3.8%、実：▲6.3%）一時109.72迄下落。しかしその後はｱｼﾞｱ株が堅調に推移すると概ね109.80台を方向感無く推移。目立った材料も無い中、109.84ﾚﾍﾞﾙで海外時間に渡った。
ロンドン	ﾛﾝﾄﾞﾝ市場のﾄﾞﾙ円は、109.84ﾚﾍﾞﾙでｵｰﾌﾟﾝ。ｱｼﾞｱ時間の中国当局により支援策を受けてのﾘｽｸｵﾝが継続しﾄﾞﾙ円は堅調だったが、ﾄﾞﾙ休日の中で動意は薄く109.82から109.96で推移し109.88ﾚﾍﾞﾙで引けた。ﾎﾟﾝﾄﾞﾄﾞﾙは、1.3043ﾚﾍﾞﾙでｵｰﾌﾟﾝ。午前中に英国とEUの貿易交渉のﾍｯﾄﾞﾗｲﾝが出た辺りで値を下げだしたﾎﾟﾝﾄﾞは、その後も緩やかに値を下げ一時1.3003まで下落するも1.30の大台はｷｰﾌﾟしたまま1.3014ﾚﾍﾞﾙで引けた。(ﾛﾝﾄﾞﾝﾄｰﾙﾌﾘｰ 00531 444 179 神田)
ニューヨーク	米国休日

【マーケット・インプレッション】　新型肺炎に対する楽観視は禁物

新型肺炎の罹患者数が重症急性呼吸器症候群（SARS）を超え、世界各国に感染が拡大する中、金融市場、特に株式市場は不思議なほど落ち着いている。それを受けて為替市場においても、リスク回避特有の急速な円買い相場は息を潜め、緩やかな円買いとドル買いが進行、ドル円は109円台後半での底堅い展開となっている。しかし、感染力がSARSに比べ明らかに高い今回の新型肺炎は、確実に世界各国の経済活動を阻害しており、事実、世界の工場となった中国において企業活動が制限されたことにより、世界各国のサプライチェーンに影響がでていることに加え、中国以外の国々も中国への渡航制限、中国滞在者の入国制限等の措置をとり、企業も感染者発生対策として在宅勤務や業務拠点を複数の拠点に分散するなど、国や企業もその対策に追われている。こうした影響は今後、各種経済指標として我々の目に晒されることとなるが、足許、市場参加者は、各国政府および中銀が積極的に市場のサポートを展開することを期待して、楽観的な見方に傾斜しているように見える。各金融市場が密接に絡む現代において、この新型肺炎による市場への影響を回避するには、各国の政府・中銀がタイミング、規模を違わず適切な手段で連携を実施する必要があり、影響を押さえ込むためのハードルは非常に高く、大なり小なり今以上の影響が出ることは不可避であると考えている。ここから先、新型肺炎の経済への影響の規模が指標等を通じて具体的に明らかとなってくるが、市場が大きくリスク回避に傾くシナリオも視野にいれ、円高への備えは万全にしておきたい。（光石）

■今週のドル/円　見通し

田中	竹内	筒井	加藤	関	光石	山岸	田坂	尾身	上野
ブル	ベア	ブル	ベア	ベア	ブル	ベア	ブル	ベア	ブル
岡本	小野崎	玉井	原田	大庭	高村	松本	逸見	大谷	谷舗
ブル	ブル	ベア	ベア	ベア	ブル	ベア	ブル	ブル	ブル

ブル	ベア
11	9

当資料は情報提供のみを目的として作成したものであり、特定の取引の勧誘を目的としたものではありません。当資料は信頼できると判断した情報に基づいて作成されていますが、その正確性、確実性を保証するものではありません。ここに記載された内容は事前連絡なしに変更されることもあります。投資に関する最終決定は、お客様ご自身の判断でなさるようにお願い申し上げます。また、当資料の著作権はみずほ銀行に属し、その目的を問わず無断で引用または複製することを禁じます。なお、当行は本情報を無償でのみ提供しております。当行からの無償の情報提供を望まれない場合、配信停止を希望する旨をお申し出ください。

担当：光石・大庭 TEL:03-3242-7070 FAX:03-3211-5825 LDN 00531-444-179 NY 00531-113-682

OneMIZUHO 未来へ、お客さまとともに