MIZUHO　みずほ銀行　One MIZUHO

みずほCustomer Desk Report　2017/07/13 号（As of 2017/07/12）

【昨日の市況概要】

	USD/JPY	EUR/USD	EUR/JPY	USD/CHF	GBP/USD	AUD/USD
				公示仲値	113.72	
TKY 9:00AM	113.75	1.1474	130.53	0.9632	1.2860	0.7638
SYD-NY High	113.97	1.1489	130.67	0.9661	1.2910	0.7685
SYD-NY Low	112.92	1.1392	129.05	0.9603	1.2812	0.7635
NY 5:00 PM	113.17	1.1412	129.15	0.9654	1.2882	0.7676
USD/JPY Volatility 1M ATM (NY Close Lvl)			7.83/8.23	Δ25RR	1.110	Yen Call Over

NY DOW	21,532.14	123.07	債券市場	日本2年債	-0.1060	▲0.7bp
NASDAQ	6,261.17	67.87		日本10年債	0.0890	▲0.7bp
S&P	2,443.25	17.72		米国2年債	1.3429	▲3.2bp
日経平均	20,098.38	▲ 97.10		米国5年債	1.8741	▲4.2bp
TOPIX	1,619.34	▲ 7.80		米国10年債	2.3177	▲4.3bp
ｼｶｺﾞ日経先物	20,165.00	15.00		独10年債	0.5790	2.9bp
ﾛﾝﾄﾞﾝFT	7,416.93	87.17		英10年債	1.2610	▲1.4bp
DAX	12,626.58	189.56		豪10年債	2.7200	▲2.9bp
ﾊﾝｾﾝ指数	26,043.64	166.00	為替市況	USD/CNH	6.7865	▲ 0.0143
上海総合	3,197.54	▲ 5.49		ドルインデックス	95.76	0.09
USDJPY 3M Vol	8.49	0.14%	商品市況	CRB指数	173.876	▲0.05
USDJPY 6M Vol	8.87	0.11%		NY金	1,219.10	4.40
EURJPY 3M Vol	9.16	0.11%		WTI	45.49	0.45
EURJPY 6M Vol	9.52	0.05%		Dubai Spot	46.85	1.44

東京

東京時間のﾄﾞﾙ円は113.75ﾚﾍﾞﾙでｵｰﾌﾟﾝ。前日海外時間からのﾄﾞﾙ売りの流れを引き継ぎ、徐々に水準を切り下げる展開となると、ﾄﾞﾙ円は113.40近辺まで緩やかに下落。日経平均株価が軟調に推移したことも重石となり、その後もﾄﾞﾙ円は上値の重い展開が続き、113円台半ばで揉み合った後113.47ﾚﾍﾞﾙで海外市場に渡った。ﾕｰﾛは1.1474ﾚﾍﾞﾙで東京時間ｵｰﾌﾟﾝ。前日高値(1.1480)を上抜けると一時1.1489まで上昇する場面が見られたものの、同水準では相応に売り意欲が見られ、1.1465近辺まで反落。1.1468ﾚﾍﾞﾙで海外市場に渡った。また、英ﾎﾟﾝﾄﾞは1.2860ﾚﾍﾞﾙで東京時間ｵｰﾌﾟﾝ後、1.28台半ばで推移していたものの、ﾌﾞﾛｰﾄﾞﾍﾞﾝﾄ英中銀副総裁の「まだ利上げの準備はできていない」とのｲﾝﾀﾋﾞｭｰ記事が報じられると1.2815まで下落。1.2826ﾚﾍﾞﾙで海外市場に渡った。(東京15:30)

ロンドン

ﾛﾝﾄﾞﾝ時間のﾄﾞﾙ円はｲｴﾚﾝFRB議長の半期議会証言を控え様子見の姿勢が強まり、113円台半ばでﾚﾝｼﾞ推移となった。朝方は113.47ﾚﾍﾞﾙでｵｰﾌﾟﾝ。ﾛﾝﾄﾞﾝ時間高値113.58まで小幅上昇したもののその後反落し、ﾛﾝﾄﾞﾝ時間安値113.34まで下落。その後は揉み合い推移が続き、113.56ﾚﾍﾞﾙでNYへ渡った。ﾎﾟﾝﾄﾞﾄﾞﾙは市場予想より総じて強い結果となった英労働指標の結果を受け、1.28台前半から1.28台後半まで上昇。朝方は1.2826ﾚﾍﾞﾙでｵｰﾌﾟﾝ後、指標前の調整売りからじり安の展開となり、安値1.2812まで下落。英5月労働統計ではILO失業率が0.1%ﾎﾟｲﾝﾄ低下し4.5%となり(市場予想:4.6%)、雇用者数が市場予想より多かったことなどが好感され、全般的にﾎﾟﾝﾄﾞが買われる展開。ﾎﾟﾝﾄﾞﾄﾞﾙは1.28台前半からﾛﾝﾄﾞﾝ時間高値1.2886まで上昇し、1.2879ﾚﾍﾞﾙでNYへ渡った。(ﾛﾝﾄﾞﾝﾄｰﾙﾌﾘｰ 00531 444 179 日比野)

ニューヨーク

NY時間のﾄﾞﾙ円は113.56ﾚﾍﾞﾙでｵｰﾌﾟﾝ。朝方に公表されたｲｴﾚﾝFRB議長の議会証言原稿でｲﾝﾌﾚの先行き不透明感に関する懸念や大幅な利上げが必要ではないとの見解が示されたことから、ﾄﾞﾙ円は安値となる112.92まで急落。しかし、米金利が下げ止まると113.38まで回復。その後、行われた議会証言の質疑応答で「ﾊﾞﾗﾝｽｼｰﾄ縮小は年内、そして比較的早期に開始するだろう」、「ｲﾝﾌﾚの弱さの一部は一過性のもの」との発言が見られたが、ﾄﾞﾙ買いは限定的となった。午後に入り、公開された米地区連銀経済報告(ﾍﾞｰｼﾞｭﾌﾞｯｸ)で「大半での地区で物価は緩やかな上昇を継続」と伝わったものの、特段市場の反応はみられず。引けにかけてﾄﾞﾙ円は113円台前半の小幅なﾚﾝｼﾞ内での推移が続き、113.17ﾚﾍﾞﾙでｸﾛｰｽﾞした。一方、1.1453ﾚﾍﾞﾙでNYｵｰﾌﾟﾝ。朝方のｲｴﾚﾝ議長のﾊﾄ派な議会証言原稿を受けて、ﾄﾞﾙ円が急落したことからﾕｰﾛ円も連れ安の展開となり、ﾕｰﾛ売りに連られる形でﾕｰﾛﾄﾞﾙは安値1.1392まで下落。しかし1.13台では押し目買い意欲も強く、1.1427まで反発。その後は1.1420付近での推移が続き、1.1412ﾚﾍﾞﾙでｸﾛｰｽﾞした。

当資料は情報提供のみを目的として作成したものであり、特定の取引の勧誘を目的としたものではありません。当資料は信頼できると判断した情報に基づいて作成されていますが、その正確性、確実性を保証するものではありません。ここに記載された内容は事前連絡なしに変更されることもあります。投資に関する最終決定は、お客様ご自身の判断でなさるようにお願い申し上げます。また、当資料の著作権はみずほ銀行に属し、その目的を問わず無断で引用または複製することを禁じます。

担当：藤巻・西谷

【昨日の指標等】

Date	Time		Event		結果	予想
7月12日	17:30	英	ILO失業率	5月	4.5%	4.6%
	18:00	欧	鉱工業生産（前月比/前年比）	5月	1.3%/4.0%	1.0%/3.5%
	23:00	加	カナダ中銀政策金利発表	–	0.75%	0.75%
	23:00	米	イエレンFRB議長　下院議会証言	–	–	–
7月13日	0:15	加	ポロズBOC総裁　会見	–	–	–
	3:00	米	ベージュブック公表	–	–	–
	3:15	米	ジョージ・カンザスシティ連銀総裁　講演	–	–	–

【本日の予定】

Date	Time		Event		予想	前回
7月13日	8:50	日	対内・対外証券投資	–	–	–
	–	中	貿易収支	6月	$42.60B	$40.79B
	15:00	独	CPI・確報（前月比/前年比）	6月	0.2%/1.6%	0.2%/1.6%
	21:30	米	PPI（前月比/前年比）	6月	0.0%/1.9%	0.0%/2.4%
	21:30	米	新規失業保険申請件数	–	245K	248K
	23:00	米	イエレンFRB議長　上院議会証言	–	–	–
7月14日	0:30	米	エバンス・シカゴ連銀総裁　講演	–	–	–
	2:00	米	ブレイナードFRB理事　講演	–	–	–

【ドル円相場】

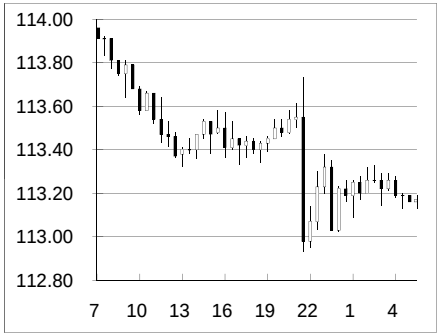

【対円騰落率（日次）】

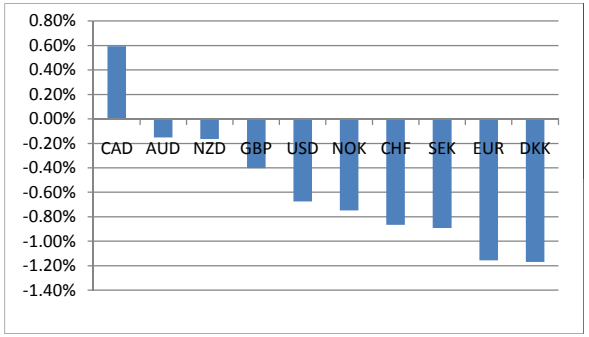

【予想レンジ】

通貨ペア	USD/JPY	EUR/USD	EUR/JPY
想定レンジ	112.75-113.75	1.1350-1.1500	128.30-130.00

【マーケット・インプレッション】

ドル円は、前日に直近高値の114.37を抜けるも結局113円台でクローズしレンジ相場感が強まる中、イエレンFRB議長の議会証言を控えたポジション調整の動き等を背景に東京時間から下落。注目の議会証言は、弱いインフレに対して警戒感を強めたこと等ハト派寄りなトーンに。一部タカ派な内容を予想する向きもあった中、ポジションの巻き戻しが入り、米金利が大きく低下する中、ドル円は一時112.92まで下落。その後若干買い戻しが入るも結局113.17でクローズ。またカナダ中銀は7年ぶりに政策金利を25bp引き上げている。本日は特段注目イベントはなく、明日の米6月消費者物価指数に向け様子見の動きとなる可能性があるも、昨日の流れを受けた下方向への動きに警戒したい。

OneMIZUHO