MIZUHO　みずほ銀行　One MIZUHO

みずほCustomer Desk Report　2021/05/10 号（As of 2021/05/07）

市場営業部　為替営業第二チーム

【昨日の市況概要】

	USD/JPY	EUR/USD	EUR/JPY	GBP/USD	AUD/USD
				公示仲値	109.15
TKY 9:00AM	109.05	1.2065	131.55	1.3896	0.7786
SYD-NY High	109.28	1.2171	132.17	1.4005	0.7863
SYD-NY Low	108.34	1.2053	131.55	1.3890	0.7761
NY 5:00 PM	108.58	1.2163	132.08	1.3989	0.7846

NY DOW	34,777.76	229.23	日本2年債	-0.1300	0.00bp
NASDAQ	13,752.24	119.39	日本10年債	0.0800	0.00bp
S&P	4,232.60	30.98	米国2年債	0.1459	▲0.97bp
日経平均	29,357.82	26.45	米国5年債	0.7733	▲2.88bp
TOPIX	1,933.05	5.65	米国10年債	1.5780	0.92bp
ｼｶｺﾞ日経先物	29,420.00	50.00	独10年債	-0.2200	1.05bp
ﾛﾝﾄﾞﾝFT	7,129.71	53.54	英10年債	0.7740	▲1.85bp
DAX	15,399.65	202.91	豪10年債	1.6350	▲1.30bp
ﾊﾝｾﾝ指数	28,610.65	▲ 26.81	USDJPY 1M Vol	5.65	0.05%
上海総合	3,418.87	▲ 22.41	USDJPY 3M Vol	6.03	0.00%
NY金	1,831.30	15.60	USDJPY 6M Vol	6.43	0.05%
WTI	64.90	0.19	USDJPY 1M 25RR	-0.28	Yen Call Over
CRB指数	206.963	1.71	EURJPY 3M Vol	6.40	0.13%
ドルインデックス	90.23	▲ 0.72	EURJPY 6M Vol	6.75	0.10%

【昨日の指標等】

Date	Time		Event		結果	予想
5月7日	10:45	中	Caixinサービス業/総合PMI	4月	56.3/54.7	54.2/-
	12:00	中	貿易収支	4月	$42.85b	$27.70b
	15:00	独	鉱工業生産(季調済/前月比)	3月	2.5%	2.2%
	21:30	米	平均時給(前月比/前年比)	4月	0.7%/0.3%	0.0%/-0.4%
	21:30	米	非農業部門雇用者数変化	4月	266k	1000k
	21:30	米	失業率	4月	6.1%	5.8%
	23:00	米	卸売在庫(前月比)・確報	3月	1.3%	1.4%

【本日の予定】

Date	Time		Event		予想	前回
5月10日	10:30	豪	NAB企業景況感	4月	-	25
	10:30	豪	NAB企業信頼感	4月	-	15
	10:30	豪	小売売上高(前月比)・確報	3月	1.4%	1.4%
5月11日	03:00	米	エバンス・シカゴ連銀総裁　講演	-	-	-

【ドル円相場】

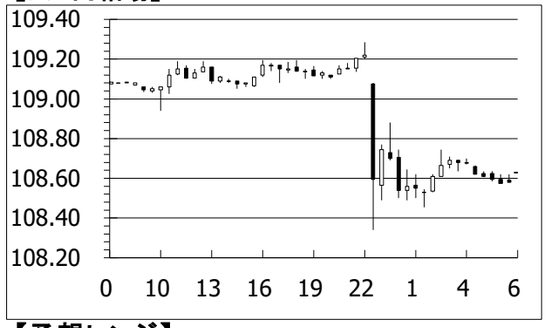

【対円騰落率（日次）】

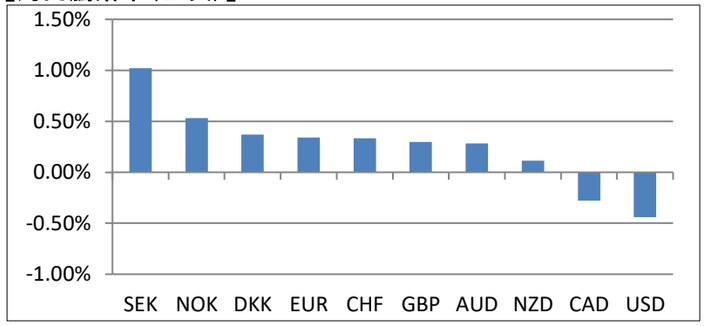

【予想レンジ】

通貨ペア	USD/JPY	EUR/USD	EUR/JPY
想定レンジ	108.10-109.10	1.2110-1.2200	131.70-132.70

東京	東京時間のﾄﾞﾙ円は109.05ﾚﾍﾞﾙでｵｰﾌﾟﾝ。前日からの流れを引き継ぎｵｰﾌﾟﾝ直後に108.94まで下落したﾄﾞﾙ円だが、その後はﾏｲﾅｽ圏でｽﾀｰﾄした日経平均株価がﾌﾟﾗｽに転じる中、109.19まで上昇した。ただし、本日米雇用統計の発表を控える中、ﾄﾞﾙ円の値動きは限定的となり、結局109.17ﾚﾍﾞﾙで海外時間に渡った。
ロンドン	ﾛﾝﾄﾞﾝ市場のﾄﾞﾙ円は109.17ﾚﾍﾞﾙでｵｰﾌﾟﾝし、午後に4月米雇用統計を控えて膠着状態。同ﾚﾍﾞﾙを挟んで約10銭のﾚﾝｼﾞで推移し、109.21ﾚﾍﾞﾙでNYに渡った。
ニューヨーク	海外市場のﾄﾞﾙ円は米4月雇用統計を控え、109円台前半で方向感無く推移し、109.21ﾚﾍﾞﾙでNYｵｰﾌﾟﾝ。朝方は米4月雇用統計の結果が発表され、非農業部門の雇用者数が前月比ﾍﾞｰｽで予想100万人増に対して、結果が26.6万人増と予想を大幅に下回ったほか、失業率や製造業雇用者数が予想以上に悪化したことが嫌気され、ﾄﾞﾙ売りで反応し108.34まで急落。一時1.46%台まで低下した米長期金利が持ち直すとﾄﾞﾙ円も108.88まで戻すが、その後は欧州通貨や資源国通貨に対してﾄﾞﾙ売りが再開したことから伸び悩んだ。午後も引き続き、ﾄﾞﾙが全面的に売られるも、米株が上げ幅を拡大(ﾀﾞｳ平均やS&Pは史上最高値を更新)する動きに円売りも強まったことからﾄﾞﾙ円は108円台半ばで膠着状態。終盤も動意乏しい推移となり、結局、108.58でｸﾛｰｽﾞ。一方、海外市場のﾕｰﾛﾄﾞﾙは1.20台半ばでｽﾀｰﾄ。ｶｻﾞｰｸｽ･ﾗﾄﾋﾞｱ中銀総裁(ECB政策員会のﾒﾝﾊﾞｰ)が債券購入減速を6月に決定することは可能であると認識を示したことから、ECBのﾃｰﾊﾟﾘﾝｸﾞ観測が強まり、ﾕｰﾛが買われ一時1.2090まで上昇後、1.2067ﾚﾍﾞﾙでNYｵｰﾌﾟﾝ。朝方は米雇用統計の結果に米金利低下･ﾄﾞﾙ売りで反応したことから1.21台を回復し、1.2146をﾀｯﾁ。一巡後、1.2102まで反落するが、米株の堅調推移を受けて上昇するﾕｰﾛ円にｻﾎﾟｰﾄされ、4月高値(1.2150)を上抜ける。午後は全面的なﾄﾞﾙ売りが続く中、じりじりを更新する展開。終盤に1.2172をつけ、結局、1.2163ﾚﾍﾞﾙでｸﾛｰｽﾞ。

【マーケット・インプレッション】

先週末のドル円は軟調な雇用統計の結果を受けて下落。日中は雇用統計の発表を控え、109円ちょうどを挟みもみ合い推移となった。海外時間に入り発表された米雇用統計は、NFPが予想1,000kに対し266kと予想を大幅下振れ。一方で、平均時給や労働参加率は上昇した。大型財政政策による給付などの影響により、労働者の確保が困難になりつつある現状を示す結果となり、新型コロナウイルス前の労働環境に戻るにはまだ時間を要することが示唆された。ヘッドライン軟調な雇用統計の結果を受けて、ドル円は下落。108円台での推移で週をあけた。本日のドル円は108円後半にかけて反発を予想。先週は軟調な経済指標を背景にドル売り地合いが強まったものの、米株式は引き続き堅調に推移。米経済そのものは着実に回復に向かっていることを確認し始めれば、再びドルは買い戻されるタイミングが来ると予想。

■今週のドル/円　見通し

田中	竹内	筒井	加藤	牛島	山岸	田坂	尾身	上野	山口	甲斐		
ベア	ベア	ブル	ブル	ブル	ベア	ベア	ブル	ベア	ブル	ベア		
小野崎	玉井	原田	上遠野	小林	鈴木	大谷	大庭	逸見	木村		ブル	ベア
ブル	ベア	ブル	ベア	ベア	ブル	ブル	ブル	ベア	ブル		11	10

当資料は情報提供のみを目的として作成したものであり、特定の取引の勧誘を目的としたものではありません。当資料は信頼できると判断した情報に基づいて作成されていますが、その正確性、確実性を保証するものではありません。ここに記載された内容は事前連絡なしに変更されることもあります。投資に関する最終決定は、お客様ご自身の判断でなさるようにお願い申し上げます。また、当資料の著作権はみずほ銀行に属し、その目的を問わず無断で引用または複製することを禁じます。なお、当行は本情報を無償でのみ提供しております。当行からの無償の情報提供を望まれない場合、配信停止を希望する旨をお申し出ください。

担当：原田・木村 TEL:03-3242-7070 FAX:03-3211-5825 LDN 00531-444-179 NY 00531-113-682

One MIZUHO 未来へ。お客さまとともに