

ともに挑む。ともに実る。

MIZUHO みずほ銀行

みずほCustomer Desk Report 2025/11/25 号(As of 2025/11/21)

【昨日の市況概要】

| | USD/JPY | EUR/USD | EUR/JPY | 公示仲値 GBP/USD | 157.49 AUD/USD |
|-------------|-----------|-----------|----------------|-----------------|-------------------|
| TKY 9:00AM | 157.38 | 1.1533 | 181.60 | 1.3083 | 0.6449 |
| SYD-NY High | 157.53 | 1.1552 | 181.65 | 1.3109 | 0.6461 |
| SYD-NY Low | 156.20 | 1.1492 | 179.80 | 1.3039 | 0.6422 |
| NY 5:00 PM | 156.40 | 1.1512 | 180.13 | 1.3099 | 0.6457 |
| | 終値 | (前日比) | | 終値 | (前日比) |
| NY DOW | 46,245.41 | 493.15 | 日本2年債 | 0.9500% | 0.0000% |
| NASDAQ | 22,273.08 | 195.03 | 日本10年債 | 1.7800% | ▲0.0300% |
| S&P | 6,602.99 | 64.23 | 米国2年債 | 3.5044% | ▲0.0294% |
| 日経平均 | 48,625.88 | ▲ 1198.06 | 米国5年債 | 3.6185% | ▲0.0279% |
| TOPIX | 3,297.73 | ▲ 1.84 | 米国10年債 | 4.0662% | ▲0.0193% |
| シカゴ日経先物 | 48,825.00 | 320.00 | 独10年債 | 2.6975% | ▲0.0216% |
| ロンドンFT | 9,539.71 | 12.06 | 英10年債 | 4.5430% | ▲0.0430% |
| DAX | 23,091.87 | ▲ 186.98 | 豪10年債 | 4.4625% | ▲0.0025% |
| ハンセン指数 | 25,220.02 | ▲ 615.55 | USDJPY 1M Vol | 10.15% | ▲0.28% |
| 上海総合 | 3,834.89 | ▲ 96.16 | USDJPY 3M Vol | 9.75% | ▲0.13% |
| NY金 | 4,079.50 | 19.50 | USDJPY 6M Vol | 9.78% | ▲0.16% |
| WTI | 58.06 | ▲ 0.94 | USDJPY 1M 25RR | ▲0.66% | Yen Call Over |
| CRB指数 | 295.58 | ▲ 2.03 | EURJPY 3M Vol | 8.28% | ▲0.09% |
| ドルインデックス | 100.18 | 0.02 | EURJPY 6M Vol | 8.57% | ▲0.08% |

| | |
|--------|--|
| 東京 | 東京時間のドル円は、157.38レベルでオープン。片山財務相から、「為替介入は選択肢と考えられる」との牽制発言を受けて小幅に下落。その後は、高市首相から国債発行額が昨年度を下回る見込みが発表されるも反応は限定的で157円台前半での小動きとなり、結局157.12レベルで海外時間へと渡った。 |
| ロンドン | 欧州時間のドル円はは157.12レベルでオープン。株価の下落が続き、リスク選好が後退する中、主要通貨に対して円が強含み156.56まで下落し、結局156.76レベルでNYへと渡った。 |
| ニューヨーク | NY市場のドル円は午前中に発表された米11月ミシガン大学消費者マインド指数が過去最低水準を記録した事が嫌気され、156.20まで下落。しかし、その後は下げ渋り、156.60付近まで戻す。午後は週末を控える中、156.40付近を中心とした推移が続き、156.40レベルでクロスした。一方、ユーロドルは独金利が低水準で推移する展開が重しとなり、1.1492まで下落する軟調な推移。午後は下げ渋り、1.1520付近まで反発し、1.1512レベルでクロス。 |

当資料は情報提供のみを目的として作成したものであり、特定の取引の勧誘を目的としたものではありません。当資料は信頼できると判断した情報に基づいて作成されていますが、その正確性、確実性を保証するものではありません。ここに記載された内容は事前連絡なしに変更されることもあります。投資に関する最終決定は、お客様ご自身の判断でなさるようお願い申し上げます。また、当資料の著作権はみずほ銀行に属し、その目的を問わず無断で引用または複製することを禁じます。

担当:武藤・原田

みずほ銀行 国際為替部

【ドル円相場】

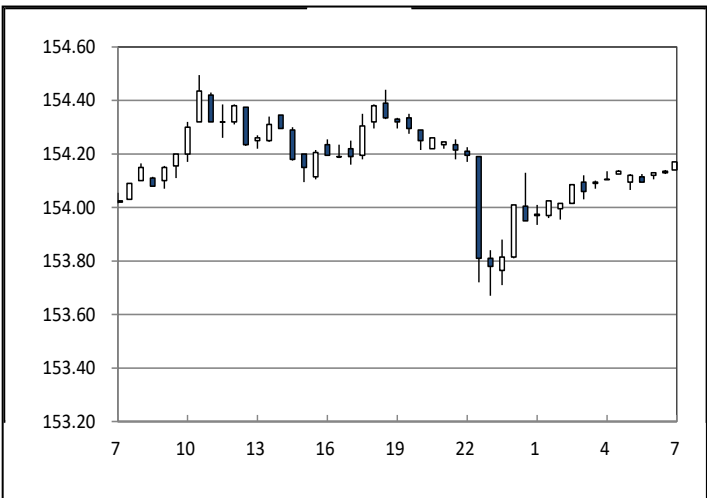

【対円騰落率(日次)】

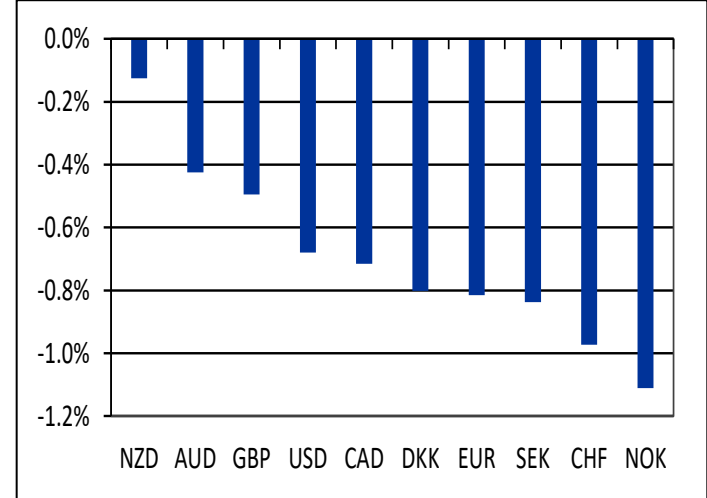

【ユーロ円相場】

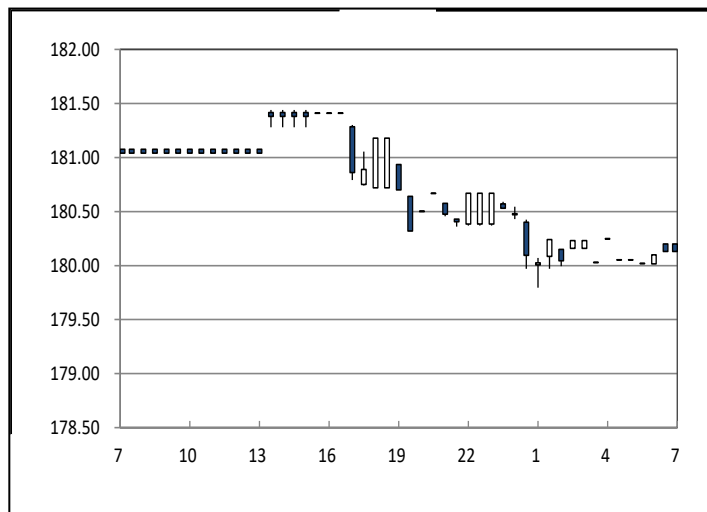

【ユーロドル相場】

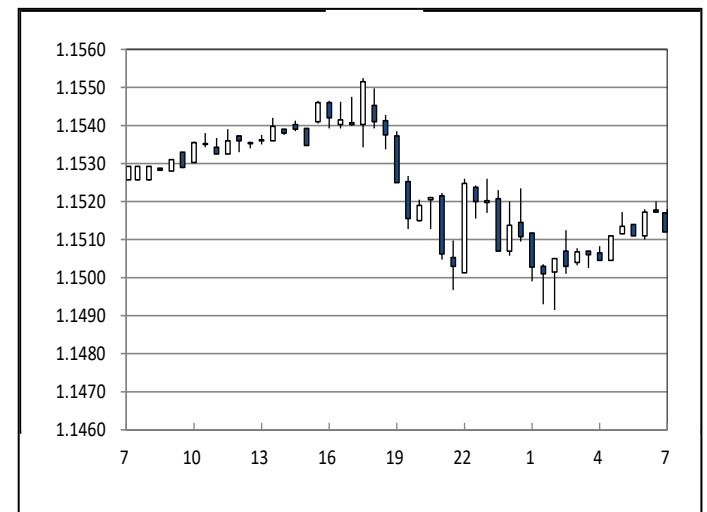

【ポンド相場】

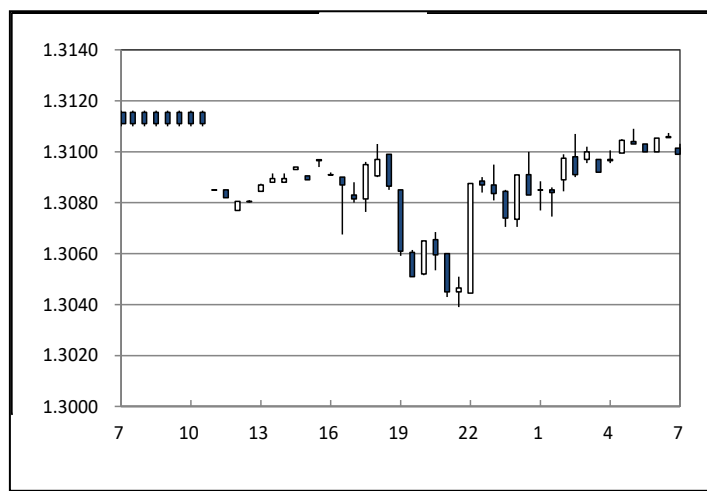

【豪ドル相場】

