ともに挑む。ともに実る。
MIZUHO みずほ銀行

みずほCustomer Desk Report 2024/08/05 号(As of 2024/08/02)

金融市場部 為替営業第二チーム

【昨日の市況概要】

	USD/JPY	EUR/USD	EUR/JPY	公示仲値 GBP/USD	149.52 AUD/USD
TKY 9:00AM	149.20	1.0786	160.77	1.2728	0.6493
SYD-NY High	149.76	1.0926	161.55	1.2840	0.6547
SYD-NY Low	146.42	1.0783	159.70	1.2708	0.6487
NY 5:00 PM	146.49	1.0911	159.88	1.2805	0.6512

	終値	(前日比)		終値	(前日比)
NY DOW	39,737.26	▲ 610.71	日本2年債	0.4100%	▲0.0500%
NASDAQ	16,776.16	▲ 417.98	日本10年債	0.9500%	▲0.0800%
S&P	5,346.56	▲ 100.12	米国2年債	3.8716%	▲0.2838%
日経平均	35,909.70	▲ 2,216.63	米国5年債	3.6141%	▲0.2290%
TOPIX	2,537.60	▲ 166.09	米国10年債	3.7913%	▲0.1895%
ｼｶｺﾞ日経先物	35,020.00	▲ 1,875.00	独10年債	2.1600%	▲0.0875%
ﾛﾝﾄﾞﾝFT	8,174.71	▲ 108.65	英10年債	3.8335%	▲0.0500%
DAX	17,661.22	▲ 421.83	豪10年債	4.0440%	▲0.0210%
ﾊﾝｾﾝ指数	16,945.51	▲ 359.45	USDJPY 1M Vol	11.90%	0.71%
上海総合	2,905.34	▲ 27.05	USDJPY 3M Vol	10.85%	0.49%
NY金	2,469.80	▲ 11.00	USDJPY 6M Vol	10.30%	0.41%
WTI	73.52	▲ 2.79	USDJPY 1M 25RR	▲2.53%	Yen Call Over
CRB指数	270.13	▲ 3.46	EURJPY 3M Vol	10.41%	0.47%
ドルインデックス	103.21	▲ 1.21	EURJPY 6M Vol	9.96%	0.39%

東京	東京時間のドル円は149.20レベルでオープン。日経平均株価が大幅下落で開始するとドル円も上値重く推移。その後、日本株が下げ幅を縮小する中、買戻しが入り、一時149.76まで上昇。午後は再び下落に転じる日本株を横目に軟調な動きとなった。149.06レベルで海外時間に渡った。
ロンドン	ロンドン市場のドル円は、149.06レベルでオープン。午後に米7月雇用統計を控え、方向感なく推移し、結局149.06レベルでNYに渡った。
ニューヨーク	NY市場のドル円は149.06レベルでオープン。朝方に発表された注目の米7月非農業部門雇用者数変化指数は予想を下回り、前回分の結果も下方修正された事に加えて、失業率も予想以上に悪化する等米労働市場が一段と減速している結果となった。結果発表後は米労働市場の先行きを懸念したドル売りが優勢となり、147円台ちょうど付近まで急落。その後も米金利が下げ幅を拡大する動きに追随し、146.42まで値を下げる。午後は147.40付近まで買い戻される場面もあったが、その後再び146.50付近まで反落し、その後146.49レベルでクローズ。 一方、海外市場のユーロドルは1.07台後半でスタート。注目の米7月雇用統計の結果発表を控え、米長金利の低下を眺めながらじり高で推移し、1.0832レベルでNYオープン。午前中に発表された予想以上に鈍化した米7月雇用統計の内容を受け、ドルが売られる中、1.0926まで大幅上昇する展開となる。午後は週末を控え、1.0910付近を中心とした推移が続き、1.0911レベルでクローズ。

【昨日の指標等】

Date	Time		Event		結果	予想
	21:30	米	非農業部門雇用者数変化	7月	114k	175k
	21:30	米	失業率	7月	4.3%	4.1%
	21:30	米	平均時給(前月比/前年比)	7月	0.2%/3.6%	0.3%/3.7%
	23:00	米	製造業受注(前月比)	6月	-3.3%	-3.2%
	23:00	米	製造業受注(除輸送)	6月	0.1%	-
	23:00	米	耐久財受注(前月比)・確報	6月	-6.7%	-6.6%
	23:00	米	耐久財受注(除輸送用機器)・確報	6月	0.4%	0.5%

【本日の予定】

Date	Time		Event		予想	前回
8月5日	10:45	中	Caixin中国PMIコンポジット/サービス業	7月	-/51.5	52.8/51.2
	16:55	独	ｻｰﾋﾞｽ業/コンポジットPMI 確報	7月	52.0/48.7	52.0/48.7
	17:00	欧	ｻｰﾋﾞｽ業/コンポジットPMI 確報	7月	51.9/50.1	51.9/50.1
	18:00	欧	PPI(前月比/前年比)	6月	0.5%/-3.3%	-0.2%/-4.2%
	22:45	米	ｻｰﾋﾞｽ業/コンポジットPMI 確報	7月	56.0/-	56.0/55.0
	23:00	米	ISM非製造業景況指数	7月	51.0	48.8

【ドル円相場】

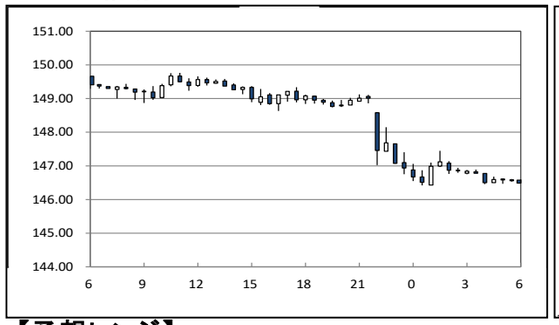

【対円騰落率(日次)】

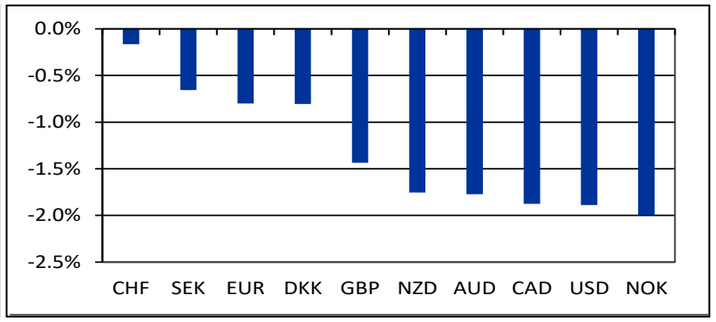

【予想レンジ】

通貨ペア	USD/JPY	EUR/USD	EUR/JPY
想定レンジ	145.00-147.00	1.0850-1.1000	158.50-160.50

【マーケット・インプレッション】

先週金曜日の海外時間におけるドル/円は、ドル売りの加速から146円半ばまで下落した。欧州時間は、149円を挟んでの値動きが継続したが、NY時間に入ると、米7月雇用統計の予想比低調な結果を受けたドル売りから、ドル/円は147円近辺まで下落した。更に、その後発表された米経済指標の結果も弱く、ドル売りが加速しドル/円は146円半ばまで下値を拡大し、同水準にてクローズした。
本日もドル/円相場は下落を予想する。先週末のドル売りの流れが継続し、145円の節目を目指して下落に拍車がかかるのではないかと考えている。日経平均の下落幅も拡大していることから、株価動向も確認しながらドル/円がどこまで下落するのか見極めたい。

当資料は情報提供のみを目的として作成したものであり、特定の取引の勧誘を目的としたものではありません。当資料は信頼できると判断した情報に基づいて作成されていますが、その正確性、確実性を保証するものではありません。ここに記載された内容は事前連絡なしに変更されることもあります。投資に関する最終決定は、お客様ご自身の判断でなさるようにお願い申し上げます。また、当資料の著作権はみずほ銀行に属し、その目的を問わず無断で引用または複製することを禁じます。なお、当行は本情報を無償でのみ提供しております。当行からの無償の情報提供を望まれない場合、配信停止を希望する旨をお申し出ください。

担当:尾身・松木